

# Worldwide Customer Care Centers

**PROLINK®**  
www.prolink2u.com

MODEL NO:  
PHS600

**INDONESIA Office**  
PT. PROLINK INTIDATA NUSANTARA  
Waliuh : Jl. Cideng Barat No. 79 Jakarta Pusat 10150, Indonesia  
Email Support : support@prolink.co.id

**MALAYSIA Office**  
FIDA SYSTEMS (M) SDN BHD  
Waliuh : 29 Jalan USJ 1/71, 47600 Subang Jaya, Selangor Darul Ehsan, Malaysia  
Email Support : support\_my@fida.com

**SINGAPORE Office**  
FIDA INTERNATIONAL (S) PTE LTD  
Waliuh : Block 15 Kallang Place #05-02, Kallang Basin Industrial Estate, Singapore 335156  
Email Support : support@fida.com

**Technical Support Hotline**  
INDONESIA : +62 21 3481 1717  
MALAYSIA : +603 8023 9151  
SINGAPORE : +65 6337 0666

Note: Closed on Saturdays, Sundays and local/regional Public Holidays.

## Register Online For Your Product Warranty @ [www.prolink2u.com/register](http://www.prolink2u.com/register)

PROLINK® is a trademark of FIDA INTERNATIONAL (S) PTE LTD and is manufactured under its authority. All other brands, products, services, logos and company names mentioned herein are trademarks of their respective owners. All specifications, designs and contents are subject to changes without prior notice. © Copyright 2011, PROLINK® all rights reserved.



## Quick Installation Guide

### BEFORE GETTING STARTED

This QIG is designed to aid you to get started with the device. If you experience problems following these guides or need further information pertaining to the device, please visit our website at [www.prolink2u.com](http://www.prolink2u.com). All specifications are subject to the manufacturer's configuration at the time of shipping and may change without prior notice, written or otherwise.

HSPA+ USB Modem with Micro-SD Slot  
Version 1.00  
(English / Indonesian)

**PROLINK®**  
Your Reliable IT Products

Tempelkan perangko  
di sini.  
Hanya untuk pengeposan  
di Indonesia

Kepada Yth.  
Customer Service  
**PT. PROLINK INTIDATA NUSANTARA**  
Jl. Cideng Barat No.79  
Jakarta Pusat 10150 - Indonesia



**KARTU GARANSI**  
(for Indonesia region only)

### 1. Package Contents

- PHS600 USB Modem
- Quick Installation Guide



- NOTE:**
- The illustrations in this document may appear different from your model.
  - If any of above item is not packed in your package when open, please consult your reseller immediately.

### 2. Getting Know Your Device

The following figure shows the appearance of the device:

- microSD Card Slot
- SIM/USIM Card Slot
- USB Connector
- Modem Cap
- Front Cover

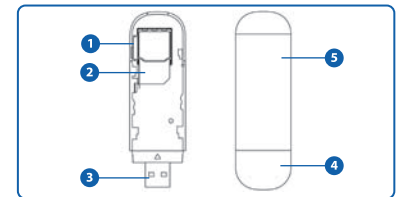

EN 1

### 3. Hardware Installation

- Slide the front cover and remove it.  
**NOTE: DO NOT open the front cover with force to avoid damaging the device.**
- Insert the SIM/USIM card into the SIM/USIM card slot (the metal contact area facing downwards).  
**NOTE: Micro SIM card is not supported due to the possibility of damaging the SIM card reader pin on the modem. Under such circumstances, the warranty for the device will be voided.**
- Insert the microSD card into the microSD card slot if you have it (Optional).  
**NOTE: This modem only supports microSD card.**
- Slide back the front cover and lock the cover in its place.

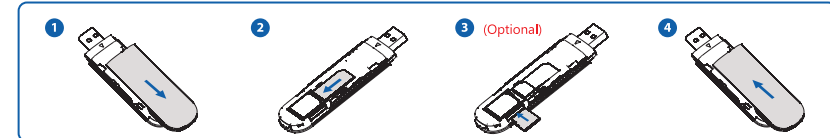

EN 2

No :

### KARTU GARANSI / WARRANTY CARD (for Indonesia region only)

|   |  |
|---|--|
| Barang : <input type="checkbox"/> Data Comm <input type="checkbox"/> Networking <input type="checkbox"/> Netbook <input type="checkbox"/> ... | SIN :  |
| Produk : <input type="checkbox"/> UPS <input type="checkbox"/> Display* <input type="checkbox"/> Accessories                                  | Model :  |
| Nama : _____<br>Name :  | Tgl. Pembelian / Purchase Date :                         |
| Alamat : _____<br>Address :   | Dealer : _____<br>Toko : _____<br>Kota : _____<br>City : |
| Kota : _____ Kode Pos : _____   | Cap Toko   |
| Tel / Fax : _____   |  |
| Email : _____   |  |
| Pelanggan : _____   | PT. Prolink Intidata Nusantara                           |

Kartu Garansi harus diisi lengkap, kirimkan paling lambat 14 Hari setelah Tgl. Pembelian / Please Fill in Your Warranty Card Completely and Send max. 14 day after Purchase \* Nomor No. 2195.024.124

Alamat Pengiriman : PT. PROLINK INTIDATA NUSANTARA  
Address : Jl. Cideng Barat No.79 Jakarta Pusat 10150 - Indonesia

Tel. : (62-21) 34811777  
Fax : (62-21) 34830766  
Email : support@prolink.co.id

No :

### KARTU GARANSI / WARRANTY CARD (for Indonesia region only)

|   |  |
|---|--|
| Barang : <input type="checkbox"/> Data Comm <input type="checkbox"/> Networking <input type="checkbox"/> Netbook <input type="checkbox"/> ... | SIN :  |
| Produk : <input type="checkbox"/> UPS <input type="checkbox"/> Display* <input type="checkbox"/> Accessories                                  | Model :  |
| Nama : _____<br>Name :  | Tgl. Pembelian / Purchase Date :                         |
| Alamat : _____<br>Address :   | Dealer : _____<br>Toko : _____<br>Kota : _____<br>City : |
| Kota : _____ Kode Pos : _____   | Cap Toko   |
| Tel / Fax : _____   |  |
| Email : _____   |  |
| Pelanggan : _____   | PT. Prolink Intidata Nusantara                           |

Kartu Garansi harus diisi lengkap, kirimkan paling lambat 14 Hari setelah Tgl. Pembelian / Please Fill in Your Warranty Card Completely and Send max. 14 day after Purchase \* Nomor No. 2195.024.124

Alamat Pengiriman : PT. PROLINK INTIDATA NUSANTARA  
Address : Jl. Cideng Barat No.79 Jakarta Pusat 10150 - Indonesia

Tel. : (62-21) 34811777  
Fax : (62-21) 34830766  
Email : support@prolink.co.id

### 4. Software Installation

- Plug the USB Modem into the USB port on the PC or Laptop.
- New hardware will be automatically detected by the Operating System in approximately 10-30 seconds, please click the **Next** button to continue with the installation when InstallShield Wizard appears.
- The Connection Manager shortcut – **PROLINK HSPA Modem**, will be created on the desktop.



### 5. Connect to the Internet

Click on the **Connect** button to connect to the Internet once respective ISP is detected.



- NOTE:**  
If respective ISP cannot be detected automatically by the utility, please proceed to Step 6 for creating a new profile.

EN 3

### 6. Create a new Profile

- Click on **Settings** icon on the Utility, then click **Add** button under connection.
- Click on **New**, type your Profile Name, Dial Number, APN (Use the following APN address), User Name and Password (If needed), then click on Save button to save it.
- After saved, click on **Apply** button to make it as Default profile.
- Close the settings windows, then click **Connect** button to connect to the internet.



EN 4

### KETENTUAN GARANSI (for Indonesia region only)

Kami mengucapkan terima kasih atas kepercayaan Anda memilih produk kami dan selaku distributor di Indonesia, kami memberikan garansi produk selama 1 (satu) tahun.

- Garansi Hanya Berlaku Jika :
  - Disisi dengan jelas, lengkap dan benar.
  - Jika telah dikirimkan dan diterima oleh PT. Prolink Intidata Nusantara.
  - Memperlihatkan kartu garansi asli dan nota pembelian pada saatclaim service.
- Garansi Tidak Berlaku Apabila :
  - Kerusakan yang disebabkan oleh, kelalaian pemakai, bencana alam, kebakaran, tegangan listrik yang terlalu tinggi / rendah, terkena cairan.
  - Kerusakan yang diakibatkan karena transportasi / pengiriman, pemasangan / pengoperasian yang tidak sesuai dengan buku petunjuk, penyambungan dengan alat lain.
  - Barang yang diservice tidak sesuai dengan kartu garansi.
  - Serial number rusak / robek / tidak ada.
- Ruang Lingkup Garansi :
  - Garansi hanya mencakup bagian-bagian / komponen perangkat keras dari konfigurasi standar yang terdapat pada spesifikasi produk sesuai dengan faktur.
  - Khusus netbook garansi baterai hanya berlaku selama 6 bulan sejak tgl. pembelian.

\* Biaya pengiriman ditanggung pembeli

**PROLINK®**  
Your Reliable IT Products

### 6. Membuat Profile Baru

- Pilih icon **Settings** pada Utility, lalu tekan tombol **Add** dibawah connection.
- Pilih **New**, masukkan nama Profile, Dial Number, APN (Gunakan alamat APN berikut), User Name dan Password (jika diperlukan), lalu tekan tombol **Save** untuk menyimpan.
- Setelah tersimpan, tekan tombol **Apply** untuk di jadikan Default profile.
- Tutup jendela settings, lalu tekan tombol **Connect** untuk dapat terkoneksi ke Internet.

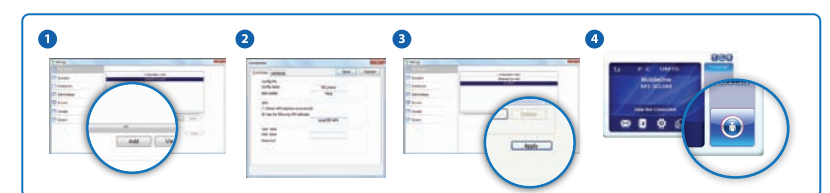

ID 4

### 1. Isi Perangkat

- PHS600 USB Modem
- Lembar Panduan Instalasi



- CATATAN:**
- Ilustrasi dalam dokumen ini mungkin tampak berbeda dari model anda.
  - Jika salah satu item di atas tidak dikemas dalam paket anda ketika terbuka, silakan berkonsultasi dengan reseller anda segera.

ID 1

### 2. Mengenal Perangkat Anda

Gambar berikut ini menunjukkan tampilan dari perangkat anda:

- Slot Kartu microSD
- Slot Kartu SIM/USIM
- Konektor USB
- Tutup Modem
- Cover Depan

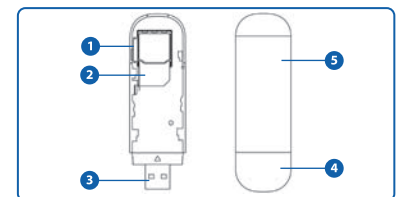

Indonesian

### 3. Instalasi Perangkat

- Geser tutup depan dan lepaskan.  
**CATATAN: JANGAN buka penutup depan terlalu keras untuk menghindari kerusakan perangkat.**
- Masukkan kartu SIM / USIM ke dalam slot kartu SIM / USIM (kontak logam menghadap ke bawah).  
**CATATAN: Kartu Micro SIM tidak didukung karena kemungkinan dapat merusak pin pembaca SIM pada modem. Dalam keadaan demikian, garansi untuk perangkat akan void**
- Masukkan kartu microSD kedalam slot card microSD jika anda memilikinya (Optional).  
**CATATAN: Modem ini hanya mendukung kartu jenis microSD.**
- Geser kembali penutup depan dan kunci pada posisinya.

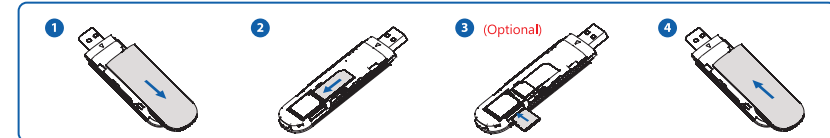

ID 2

### 4. Instalasi Perangkat Lunak

- Sambungkan USB Modem ke port USB pada PC atau Laptop anda.
- Hardware baru akan secara otomatis terdeteksi oleh Sistem Operasi di sekitar 10-30 detik, silahkan klik tombol **Next** untuk melanjutkan instalasi ketika InstallShield Wizard muncul.
- Shortcut Connection Manager - **Prolink Modem HSPA**, akan dibuat pada desktop.



### 5. Koneksi Ke Internet

Klik pada tombol **Connect** untuk terhubung ke Internet sekali ISP yang bersangkutan terdeteksi.



- CATATAN:**  
Jika ISP masing-masing tidak dapat terdeteksi secara otomatis oleh utility, lanjutkan ke Langkah 6 untuk membuat profil baru.

ID 3